



## ÉMOTION & ESTHÉTISME

**L'émotion et l'esthétique** sont des priorités dans mon travail artistique.

Il est important de mettre l'animal / la nature en avant, dans l'idée de susciter un ressenti qui sera propre à chacun. Le but est de pouvoir créer un lien avec l'image, d'avoir la sensation d'un **instant privilégié** avec l'animal.

En ce qui concerne le dessin (traditionnel ou digital), les animaux sont encore une fois très souvent au cœur de mes créations. J'aime beaucoup mêler mes deux passions de la photographie et du dessin pour la création d'images originales.

Très sensible à la **cause animale**, je suis persuadée que des images peuvent véhiculer un message de manière percutante.

Au niveau local, je suis bénévole pour l'association **l'école du Chat d'Ollioules** pour laquelle je photographie les pensionnaires félines en quête d'un foyer pour la vie.

**/ Matériel utilisé :** Pentax K5-II, Sigma 120-400mm, Pentax 100mm, Sigma 35mm /

**/ Logiciels utilisés :** Adobe Bridge, Adobe Photoshop CS6, Illustrator /

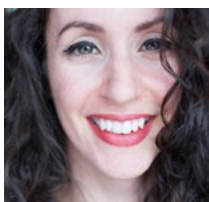

JULIA BÉNARD

06 67 48 33 16

arkuswork@gmail.com / [www.arkuswork.com](http://www.arkuswork.com)

